Samarqand viloyati Paxtachi tumani Nayman Mahallasi Oriyat va Ziyo kuchalarini asfaltlashtirish ishlarini amalga oshirish bo'yicha loyiha-smeta xujjatlarini tayyorlash.

BOSh REJASI

TASTIQLAYMAN
Paxtachi tumani hokimning qurilish masalalari bo'yicha o'rinbosari
"29" 09 2026-yil

KELIShILDI
Samarqand "MYBX" DM direktor o'rinbosari
"29" 09 2026-yil

KELIShILDI
Paxtachi tumani Obodonlashtirish boshqarmasi boshlig'ining birinchi o'rinbosari
"29" 09 2026-yil

KELIShILDI
Paxtachi tumani "Nayman" MFY Raisi
"29" 09 2026-yil

KELIShILDI
Paxtachi tumani "Nayman" MFY Tashabuskori
"29" 09 2026-yil

KELIShILDI
"Maroqand Bunyodkor Qurilish" MChJ direktori
"___" 2026-yil

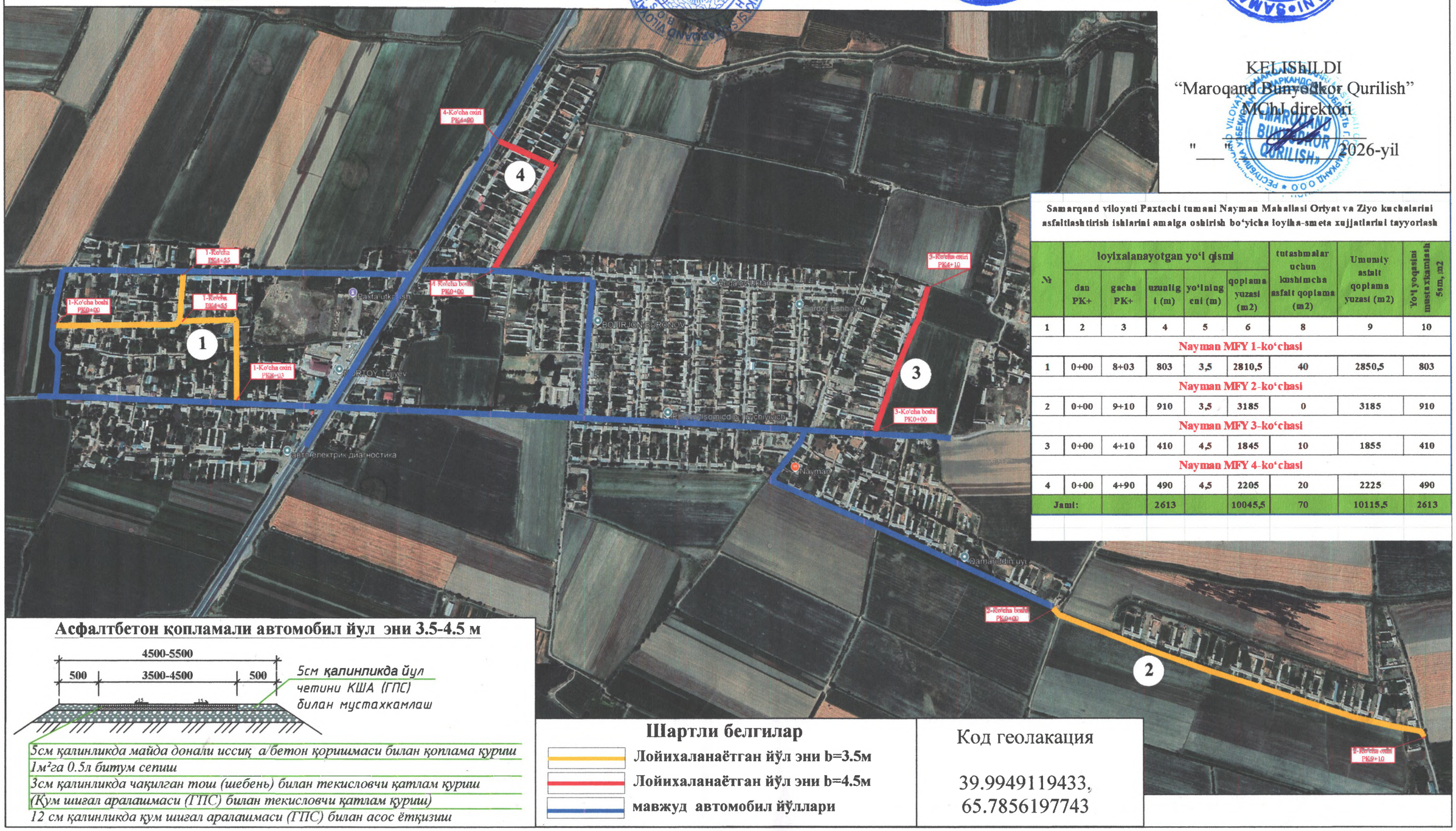

Samarqand viloyati Paxtachi tumani Nayman Mahallasi Oriyat va Ziyo kuchalarini asfaltlashtirish ishlarini amalga oshirish bo'yicha loyiha-smeta xujjatlarini tayyorlash

№	loyixalanayotgan yo'l qismi					tutashmalar uchun kushimcha asfalt qoplama (m2)	Umumiy asfalt qoplama yuzasi (m2)	Yo'l yoqasini mustahkamlash 5sm, m2
	dan PK+	gacha PK+	uzunligi (m)	yo'lning eni (m)	qoplama yuzasi (m2)			
1	2	3	4	5	6	8	9	10
Nayman MFY 1-ko'chasi								
1	0+00	8+03	803	3,5	2810,5	40	2850,5	803
Nayman MFY 2-ko'chasi								
2	0+00	9+10	910	3,5	3185	0	3185	910
Nayman MFY 3-ko'chasi								
3	0+00	4+10	410	4,5	1845	10	1855	410
Nayman MFY 4-ko'chasi								
4	0+00	4+90	490	4,5	2205	20	2225	490
Jami:			2613		10045,5	70	10115,5	2613

Асфалтбетон қопламали автомобил йул эни 3.5-4.5 м

5см қалинликда майда донали иссиқ а/бетон қоришмаси билан қоплама қуриш
1м²га 0.5л битум сепиш
3см қалинликда чақилган тош (шебень) билан текисловчи қатлам қуриш
(Қум шиғал аралашмаси (ГПС) билан текисловчи қатлам қуриш)
12 см қалинликда қум шиғал аралашмаси (ГПС) билан асос ётқизиш

Шартли белгилар

- Лойихаланаётган йўл эни b=3.5м
- Лойихаланаётган йўл эни b=4.5м
- мавжуд автомобил йўллари

Код геолакация

39.9949119433,
65.7856197743